

CALENDARIO CORSI SICUREZZA

Gennaio - Dicembre 2026

FORMAZIONE OBBLIGATORIA AI SENSI DEL D.lgs 81/2008

TESTO UNICO SULLA SALUTE E SICUREZZA SUL LAVORO

CORSI AGGIORNATI CON ACCORDO STATO REGIONI DEL 17/04/2025 PUBBLICATO IN G.U. IL 24/05/2025

NUOVO ACCORDO

DATORE DI LAVORO Formazione Obbligatoria

corso a contributo

validità cinque anni

E' rivolto a tutti i Datori di lavoro.

Da svolgere entro maggio 2027 per coloro che sono RSPP del vecchio accordo (32/10 ore)

sede corso: Confagricoltura Verona - Via Sommacampagna, n. 63/e - Verona



DATORE DI LAVORO 16 ORE

- | | | |
|-------|---|-------------------------|
| 1. | <p>09/03/2026 8,30-12,30 e 13,30-17,30</p> <p>19/03/2026 8,30-12,30 e 13,30-17,30</p> | Formazione obbligatoria |
| <hr/> | | |
| 2. | <p>07/10/2026 8,30-12,30 e 13,30-17,30</p> <p>14/10/2026 8,30-12,30 e 13,30-17,30</p> | Formazione obbligatoria |

NUOVO ACCORDO

DATORE DI LAVORO RSPP Modulo comune+Modulo integrativo

E' rivolto ai Datori di lavoro che svolgono direttamente i compiti di Responsabile del Servizio di Prevenzione e Protezione (RSPP) come previsto dal D.Lgs 81/2008

sede corso: Confagricoltura Verona - Via Sommacampagna, n. 63/e - Verona



DATORE DI LAVORO RSPP 24 ORE

- | | | |
|-------|---|---|
| 1. | <p>24/03/2026 8,30-12,30 e 13,30-17,30</p> <p>31/03/2026 8,30-12,30 e 13,30-17,30</p> <p>09/04/2026 8,30-12,30 e 13,30-17,30</p> | <p>Modulo comune</p> <p>Modulo integrativo 1 - Agricoltura, silvicoltura, zootecnia</p> |
| <hr/> | | |
| 2. | <p>20/10/2026 8,30-12,30 e 13,30-17,30</p> <p>26/10/2026 8,30-12,30 e 13,30-17,30</p> <p>03/11/2026 8,30-12,30 e 13,30-17,30</p> | <p>Modulo comune</p> <p>Modulo integrativo 1 - Agricoltura, silvicoltura, zootecnia</p> |

AGGIORNAMENTO RSPP

NUOVO ACCORDO

corso a contributo

Per chi ha già svolto il corso di 32 ore o aggiornamento di 10 ore

validità cinque anni

AGG. RSPP 8 ORE*

- | | |
|-------|---|
| 1. | <p>20/02/2026 8,30 - 12,30</p> <p>27/02/2026 8,30 - 12,30</p> |
| <hr/> | |
| 2. | <p>09/10/2026 8,30 - 12,30</p> <p>16/10/2026 8,30 - 12,30</p> |

FORMAZIONE LAVORATORI rischio medio*

E' rivolto a tutti i Dipendenti, Soci lavoratori, Coadiuvanti

corso a contributo

validità cinque anni

art 37 del D.Lgs. 81/08 prevede che la formazione deve avvenire prima che il lavoratore inizi a svolgere le proprie mansioni sul luogo di lavoro

sede corso: Confagricoltura Verona - Via Sommacampagna n. 63 d/e - Verona



FORMAZIONE LAVORATORI 4+8 ORE

1. **03/03/2026** 8,30-12,30
05/03/2026 8,30-12,30 e 13,30-17,30

2. **26/05/2026** 8,30-12,30
28/05/2026 8,30-12,30 e 13,30-17,30

3. **29/06/2026** 8,30-12,30
30/06/2026 8,30-12,30 e 13,30-17,30

4. **29/07/2026** 8,30-12,30
30/07/2026 8,30-12,30 e 13,30-17,30

5. **26/08/2026** 8,30-12,30
27/08/2026 8,30-12,30 e 13,30-17,30

6. **28/09/2026** 8,30-12,30
29/09/2026 8,30-12,30 e 13,30-17,30

7. **28/10/2026** 8,30-12,30
29/10/2026 8,30-12,30 e 13,30-17,30

8. **23/11/2026** 8,30-12,30
26/11/2026 8,30-12,30 e 13,30-17,30

AGGIORNAMENTI FORMAZIONE OPERAI 6 ORE

1. **05/03/2026** 8,30-14,30

2. **28/05/2026** 8,30-14,30

3. **30/06/2026** 8,30-14,30

4. **30/07/2026** 8,30-14,30

5. **27/08/2026** 8,30-14,30

6. **29/09/2026** 8,30-14,30

7. **29/10/2026** 8,30-14,30

8. **26/11/2026** 8,30-14,30

FORMAZIONE IMPIEGATI rischio basso

validità cinque anni

E' rivolto a tutti i Dipendenti impiegati

sede corso: Confagricoltura Verona - Via Sommacampagna n. 63 d/e - Verona



FORMAZIONE IMPIEGATI 4+4 ORE

- | | | |
|----|-------------------------------|-----------------|
| 1. | 03/03/2026 8,30-12,30 | Generale 4 ore |
| | 03/03/2026 13,30-17,30 | Specifica 4 ore |
| 2. | 26/05/2026 8,30-12,30 | Generale 4 ore |
| | 26/05/2026 13,30-17,30 | Specifica 4 ore |
| 3. | 29/06/2026 8,30-12,30 | Generale 4 ore |
| | 29/06/2026 13,30-17,30 | Specifica 4 ore |
| 4. | 29/07/2026 8,30-12,30 | Generale 4 ore |
| | 29/07/2026 13,30-17,30 | Specifica 4 ore |
| 5. | 26/08/2026 8,30-12,30 | Generale 4 ore |
| | 26/08/2026 13,30-17,30 | Specifica 4 ore |
| 6. | 28/09/2026 8,30-12,30 | Generale 4 ore |
| | 28/09/2026 13,30-17,30 | Specifica 4 ore |
| 7. | 28/10/2026 8,30-12,30 | Generale 4 ore |
| | 28/10/2026 13,30-17,30 | Specifica 4 ore |
| 8. | 23/11/2026 8,30-12,30 | Generale 4 ore |
| | 23/11/2026 13,30-17,30 | Specifica 4 ore |

AGGIORNAMENTI FORMAZIONE IMPIEGATI 6 ORE

- | | |
|----|------------------------------|
| 1. | 05/03/2026 8,30-14,30 |
| 2. | 28/05/2026 8,30-14,30 |
| 3. | 30/06/2026 8,30-14,30 |
| 4. | 30/07/2026 8,30-14,30 |
| 5. | 27/08/2026 8,30-14,30 |
| 6. | 29/09/2026 8,30-14,30 |
| 7. | 29/10/2026 8,30-14,30 |
| 8. | 26/11/2026 8,30-14,30 |

FORMAZIONE PREPOSTI***NUOVO ACCORDO***corso a contributo**E' rivolto ai Dipendenti che hanno responsabilità sui lavoratori**validità due anni**sede corso: Confagricoltura Verona - Via Sommacampagna n. 63 d/e - Verona***FORMAZIONE PREPOSTI 12 ORE***1. **11/03/2026** 8,30-12,30 e 13,30-15,30**13/03/2026** 8,30-12,30 e 13,30-15,30

2. **09/06/2026** 8,30-12,30 e 13,30-15,30**12/06/2026** 8,30-12,30 e 13,30-15,30

3. **17/11/2026** 8,30-12,30 e 13,30-15,30**20/11/2026** 8,30-12,30 e 13,30-15,30

AGGIORNAMENTI PREPOSTI 6 ORE*1. **11/03/2026** 8,30-12,30 e 13,30-15,30

2. **09/06/2026** 8,30-12,30 e 13,30-15,30

3. **17/11/2026** 8,30-12,30 e 13,30-15,30

FORMAZIONE ANTINCENDIO validità cinque anni

*E' rivolto ai Datori e lavoratori incaricati a svolgere la funzione di Addetti Antincendio
sede corso: Confagricoltura Verona - Via Sommacampagna n. 63 d/e - Verona*



FORMAZIONE ANTINCENDIO 8 ORE - livello 2

1. **17/03/2026** 8,30-12,30 e 13,30-17,30
2. **05/05/2026** 8,30-12,30 e 13,30-17,30
3. **02/12/2026** 8,30-12,30 e 13,30-17,30

AGGIORNAMENTI ANTINCENDIO 5 ORE - livello 2

1. **18/03/2026** 8,30-13,30
2. **12/05/2026** 8,30-13,30
3. **09/12/2026** 8,30-13,30

EX LIBRETTO SANITARIO

*E' rivolto a chi è in contatto diretto o indiretto con gli alimenti
sede corso: Confagricoltura Verona - Via Sommacampagna n. 63 d/e - Verona*



EX LIBRETTO SANITARIO 3 ORE

1. **25/02/2026** 9,00-12,00
2. **24/11/2026** 9,00-12,00

FORMAZIONE PRIMO SOCCORSO

validità tre anni

E' rivolto ai Datori e lavoratori incaricati a svolgere la funzione di addetto al primo soccorso

corso a contributo

Per le aziende che hanno meno di 5 Dipendenti a tempo indeterminato

sede corso: Confagricoltura Verona - Via Sommacampagna n. 63 d/e - Verona



FORMAZIONE PRIMO SOCCORSO 12 ORE - gruppo B-C*

- 04/02/2026 8,30-12,30
- 1. 11/02/2026 8,30-12,30
- 18/02/2026 8,30-12,30

- 06/05/2026 8,30-12,30
- 2. 13/05/2026 8,30-12,30
- 20/05/2026 8,30-12,30

- 11/11/2026 8,30-12,30
- 3. 18/11/2026 8,30-12,30
- 25/11/2026 8,30-12,30

AGGIORNAMENTI PRIMO SOCCORSO 4 ORE - gruppo B-C*

- 1. 18/02/2026 8,30-12,30
- 2. 14/04/2026 8,30-12,30
- 3. 20/05/2026 8,30-12,30
- 3. 22/05/2026 8,30-12,30 e 13,30-15,30
- 4. 25/11/2026 8,30-12,30

FORMAZIONE PRIMO SOCCORSO

validità tre anni

E' rivolto ai Datori e lavoratori incaricati a svolgere la funzione di addetto al primo soccorso

corso a contributo

Per le azienda che hanno più di 5 Dipendenti a tempo indeterminato

sede corso: Confagricoltura Verona - Via Sommacampagna n. 63 d/e - Verona



FORMAZIONE PRIMO SOCCORSO 16 ORE - gruppo A*

- 04/02/2026 8,30-12,30
- 1. 11/02/2026 8,30-12,30
- 18/02/2026 8,30-12,30 e 13,30-17,30

- 06/05/2026 8,30-12,30
- 2. 13/05/2026 8,30-12,30
- 20/05/2026 8,30-12,30 e 13,30-17,30

- 11/11/2026 8,30-12,30
- 3. 18/11/2026 8,30-12,30
- 25/11/2026 8,30-12,30 e 13,30-17,30

AGGIORNAMENTI PRIMO SOCCORSO 6 ORE - gruppo A*

- 1. 18/02/2026 8,30-12,30 e 13,30-15,30
- 2. 20/05/2026 8,30-12,30 e 13,30-15,30
- 3. 22/05/2026 8,30-12,30 e 13,30-15,30
- 3. 25/11/2026 8,30-12,30 e 13,30-15,30

FORMAZIONE MACCHINE E ATTREZZATURE

FORMAZIONE TRATTORISTA con parte pratica

E' rivolto a tutti coloro che utilizzano l'attrezzatura
sede corso: Verona

validità cinque anni
corso a contributo



FORMAZIONE TRATTORISTA 8 ORE*

1. **26/02/2026** 8,00-17,00
2. **27/04/2026** 8,00-17,00
3. **29/04/2026** 8,00-17,00
4. **04/06/2026** 8,00-17,00
5. **12/11/2026** 8,00-17,00

AGGIORNAMENTI TRATTORISTA 4 ORE*

1. **30/01/2026** 8,30-12,30
2. **09/02/2026** 8,30-12,30
3. **10/03/2025** 8,30-12,30
4. **08/04/2026** 8,30-12,30
5. **16/04/2026** 8,30-12,30 Menà di Castagnaro (VR)
6. **22/04/2026** 8,30-12,30
7. **25/05/2026** 8,30-12,30
8. **16/06/2026** 13,30 - 17,30 pomeriggio
9. **27/10/2026** 8,30-12,30
10. **10/11/2026** 8,30-12,30
11. **15/12/2026** 8,30-12,30

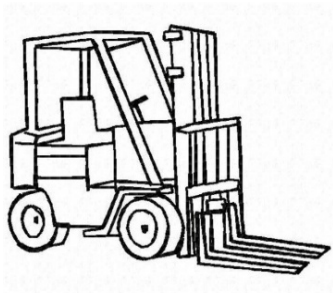
CARRELLO ELEVATORE/MULETTO con parte pratica*E' rivolto a tutti coloro che utilizzano l'attrezzatura**sede corso: Confagricoltura Verona - Via Sommacampagna n. 63 d/e - Verona**validità cinque anni**corso a contributo***CARRELLO ELEVATORE/MULETTO 12 ORE***

1. **25/03/2026** 8,30-12,30 e 13,30-17,30
26/03/2026 8,30-12,30

2. **10/06/2026** 8,30-12,30 e 13,30-17,30
11/06/2026 8,30-12,30

3. **21/10/2026** 8,30-12,30 e 13,30-17,30
22/10/2026 8,30-12,30

4. **01/12/2026** 8,30-12,30 e 13,30-17,30
03/12/2026 8,30-12,30

AGG.CARRELLO ELEVATORE/MULETTO 4 ORE*

1. **25/03/2026** 8,30-12,30

2. **21/04/2026** 8,30-12,30

3. **11/06/2026** 8,30-12,30

4. **22/10/2026** 8,30-12,30

5. **03/12/2026** 8,30-12,30

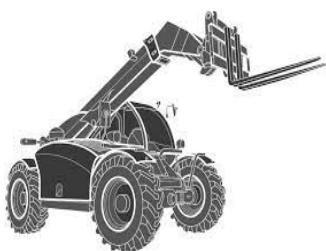
TELESCOPICO con parte pratica*E' rivolto a coloro che utilizzano l'attrezzatura**sede corso: Confagricoltura Verona - Via Sommacampagna n. 63 d/e - Verona**validità cinque anni**corso a contributo***TELESCOPICO 12 ORE***

1. **25/03/2026** 8,30-12,30 e 13,30-17,30
26/03/2026 13,30-17,30

2. **10/06/2026** 8,30-12,30 e 13,30-17,30
11/06/2026 13,30-17,30

3. **21/10/2026** 8,30-12,30 e 13,30-17,30
22/10/2026 13,30-17,30

4. **01/12/2026** 8,30-12,30 e 13,30-17,30
03/12/2026 13,30-17,30

AGGIORNAMENTI TELESCOPICO 4 ORE*

1. **25/03/2026** 13,30-17,30

2. **21/04/2026** 13,30-17,30

3. **11/06/2026** 13,30-17,30

4. **22/10/2026** 13,30-17,30

5. **03/12/2026** 13,30-17,30

CARRELLO ELEVATORE e TELESCOPICO con parte pratica

E' rivolto a tutti coloro che utilizzano l'attrezzatura

sede corso: Confagricoltura Verona - Via Sommacampagna n. 63 d/e - Verona

validità cinque anni

corso a contributo

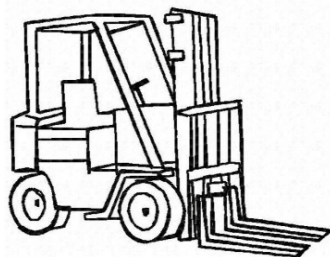
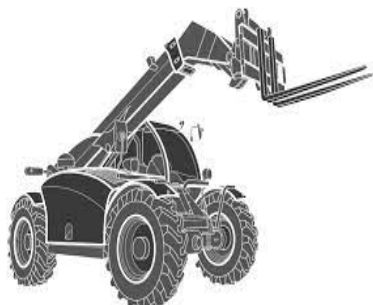

CARRELLO ELEVATORE e TELESCOPICO 16 ORE*

1. 25/03/2026 8,30-12,30 e 13,30 -17,30
26/03/2026 8,30-12,30 e 13,30 -17,30

2. 10/06/2026 8,30-12,30 e 13,30 -17,30
11/06/2026 8,30-12,30 e 13,30 -17,30

3. 21/10/2026 8,30-12,30 e 13,30-17,30
22/10/2026 8,30-12,30 e 13,30 -17,30

4. 01/12/2026 8,30-12,30 e 13,30-17,30
03/12/2026 8,30-12,30 e 13,30 -17,30

AGG. CARRELLO ELEVATORE e TELESCOPICO 4 ORE* con parte pratica

1. 25/03/2026 8,30-12,30 e 13,30 -17,30

2. 21/04/2026 8,30-12,30 e 13,30 -17,30

3. 11/06/2026 8,30-12,30 e 13,30 -17,30

4. 22/10/2026 8,30-12,30 e 13,30 -17,30

5. 03/12/2026 8,30-12,30 e 13,30 -17,30

MMT: TERNA-ESCAVATORE-PALA, mini escavatori e con parte pratica

NUOVO ACCORDO

E' rivolto a tutti coloro che utilizzano l'attrezzatura per qualsiasi massa operativa

sede corso: Confagricoltura Verona - Via Sommacampagna n. 63 d/e - Verona

validità cinque anni

corso a contributo



MMT/ TERNA/ESCAVATORE/PALA 4 ORE*

1. 24/03 e 04/04/2026

ESCAVATORE

1. 05/11/2026 8,30-12,30
06/11/2026 8,30-12,30

AGGIORNAMENTO MMT* TERNA/ESCAVATORE/PALA 4

1. 24/02/2026 8,30-12,30

2. 06/11/2026 8,30-12,30

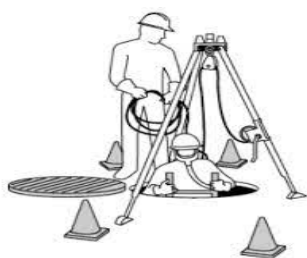
LAVORI IN QUOTA E CORRETTO USO DEI DPI TERZA CATEGORIA*E' rivolto a coloro che utilizzano l'attrezzatura**validità cinque anni**sede corso: Confagricoltura Verona - Via Sommacampagna n. 63 d/e - Verona***LAVORI IN QUOTA E CORRETTO USO DEI DPI 4 ORE**1. **08/05/2026** 8,30-12,302. **04/11/2025** 8,30-12,30**AMBIENTI CONFINATI O CON SOSPETTO DI INQUINAMENTO****con parte pratica NUOVO ACCORDO***E' rivolto a coloro che operano in ambienti a rischio**validità cinque anni**sede corso: Verona***AMBIENTI CONFINATI 12 ORE****NUOVO ACCORDO**1. **02/03/2026** 8,30-12,30**06/03/2026** 8,30-12,30 e 13,30 -17,302. **16/11/2026** 8,30-12,30**19/11/2026** 8,30-12,30 e 13,30 -17,30**PICCOLE ATTREZZATURE***validità cinque anni**E' rivolto a coloro che utilizzano l'attrezzatura**sede corso: Confagricoltura Verona - Via Sommacampagna n. 63 d/e - Verona***PICCOLE ATTREZZATURE 4 ORE**1. **27/03/2026** 8,30-12,302. **13/11/2026** 8,30-12,30*Per iscrizioni e informazioni rivolgersi:***Marica Ceschi e-mail: marica.ceschi@agricoltoriverona.it****Ufficio 045.8628848 Cell. 346.1138650**

A raggiungimento di un numero minimo di iscritti, siamo a disposizione per organizzare qualsiasi corso presso la vs. azienda, in questo caso alla tariffa va aggiunto il rimborso km dalla sede di AVS alla sede del corso.

Si informa che i corsi saranno attivati al raggiungimento del numero minimo di iscritti, diversamente potranno subire variazioni.