

CALENDARIO CORSI SICUREZZA

Gennaio - Dicembre 2026

FORMAZIONE OBBLIGATORIA AI SENSI DEL D.lgs 81/2008

TESTO UNICO SULLA SALUTE E SICUREZZA SUL LAVORO

CORSI AGGIORNATI CON ACCORDO STATO REGIONI DEL 17/04/2025 PUBBLICATO IN G.U. IL 24/05/2025

DATORE DI LAVORO **NUOVO ACCORDO**

validità cinque anni

*E' rivolto a tutti i Datori di lavoro.**Da svolgere entro maggio 2027 per coloro che sono RSPP del vecchio accordo (32/10 ore)**sede corso: Confagricoltura Verona - Via Sommacampagna, n. 63/e - Verona***DATORE DI LAVORO 16 ORE**

1. **09/03/2026** 8,30-12,30 e 13,30-17,30
19/03/2026 8,30-12,30 e 13,30-17,30

Formazione obbligatoria

DATORE DI LAVORO RSPP **NUOVO ACCORDO**

validità cinque anni

*E' rivolto ai Datori di lavoro che svolgono direttamente i compiti di Responsabile del Servizio di Prevenzione e Protezione (RSPP) come previsto dal D.Lgs 81/2008**sede corso: Confagricoltura Verona - Via Sommacampagna, n. 63/e - Verona***DATORE DI LAVORO RSPP 24 ORE**

1. **24/03/2026** 8,30-12,30 e 13,30-17,30 Modulo comune
31/03/2026 8,30-12,30 e 13,30-17,30 Modulo integrativo 1 - Agricoltura,
09/04/2026 8,30-12,30 e 13,30-17,30 silvicoltura, zootecnia

AGGIORNAMENTO RSPP **VECCHIO ACCORDO**

corso a contributo

Per chi ha già svolto il corso di 32 ore o aggiornamento di 10 ore

validità cinque anni

AGG. RSPP 10 ORE*

1. **20/02/2026** 8,30 - 14,30
27/02/2026 8,30 - 14,30
2. **09/10/2026** 8,30 - 14,30
16/10/2026 8,30 - 14,30

FORMAZIONE LAVORATORI*

corso a contributo

E' rivolto a tutti i Dipendenti, Soci lavoratori, Coadiuvanti

validità cinque anni

art 37 del D.Lgs. 81/08 prevede che la formazione deve avvenire prima che il lavoratore inizi a svolgere le proprie mansioni sul luogo di lavoro

sede corso: Confagricoltura Verona - Via Sommacampagna n. 63 d/e - Verona



FORMAZIONE LAVORATORI 4+8 ORE

1. **03/03/2026** 8,30-12,30
05/03/2026 8,30-12,30 e 13,30-17,30
2. **26/05/2026** 8,30-12,30
28/05/2026 8,30-12,30 e 13,30-17,30
3. **03/11/2026** 8,30-12,30
05/11/2026 8,30-12,30 e 13,30-17,30

AGGIORNAMENTI FORMAZIONE OPERAI 6 ORE

1. **05/03/2026** 8,30-14,30
2. **28/05/2026** 8,30-14,30
3. **05/11/2026** 8,30-14,30

FORMAZIONE IMPIEGATI

validità cinque anni

E' rivolto a tutti i Dipendenti impiegati

sede corso: Confagricoltura Verona - Via Sommacampagna n. 63 d/e - Verona

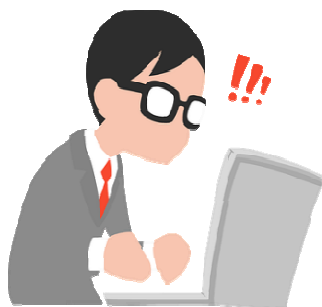

FORMAZIONE IMPIEGATI 4+4 ORE

1. **03/03/2026** 8,30-12,30 Generale 4 ore
03/03/2026 13,30-17,30 Specifica 4 ore
2. **26/05/2026** 8,30-12,30 Generale 4 ore
26/05/2026 13,30-17,30 Specifica 4 ore
3. **03/11/2026** 8,30-12,30 Generale 4 ore
03/11/2026 13,30-17,30 Specifica 4 ore

AGGIORNAMENTI FORMAZIONE IMPIEGATI 6 ORE

1. **05/03/2026** 8,30-14,30
2. **28/05/2026** 8,30-14,30
3. **05/11/2026** 8,30-14,30

FORMAZIONE PREPOSTI***NUOVO ACCORDO***corso a contributo**E' rivolto ai Dipendenti che hanno responsabilità sui lavoratori**validità due anni**sede corso: Confagricoltura Verona - Via Sommacampagna n. 63 d/e - Verona***FORMAZIONE PREPOSTI 12 ORE***1. **11/03/2026** 8,30-12,30 e 13,30-15,30**13/03/2026** 8,30-12,30 e 13,30-15,30

2. **09/06/2026** 8,30-12,30 e 13,30-15,30**12/06/2026** 8,30-12,30 e 13,30-15,30

3. **17/11/2026** 8,30-12,30 e 13,30-15,30**20/11/2026** 8,30-12,30 e 13,30-15,30

AGGIORNAMENTI PREPOSTI 6 ORE*1. **11/03/2026** 8,30-12,30 e 13,30-15,30

2. **09/06/2026** 8,30-12,30 e 13,30-15,30

3. **17/11/2026** 8,30-12,30 e 13,30-15,30

FORMAZIONE ANTINCENDIO*validità cinque anni*

*E' rivolto ai Datori e lavoratori incaricati a svolgere la funzione di Addetti Antincendio
sede corso: Confagricoltura Verona - Via Sommacampagna n. 63 d/e - Verona*

**FORMAZIONE ANTINCENDIO 8 ORE - livello 2**

1. **17/03/2026** 8,30-12,30 e 13,30-17,30
2. **05/05/2026** 8,30-12,30 e 13,30-17,30
3. **02/12/2026** 8,30-12,30 e 13,30-17,30

AGGIORNAMENTI ANTINCENDIO 5 ORE - livello 2

1. **18/03/2026** 8,30-13,30
2. **12/05/2026** 8,30-13,30
3. **09/12/2026** 8,30-13,30

EX LIBRETTO SANITARIO

E' rivolto a chi è in contatto diretto o indiretto con gli alimenti

sede corso: Confagricoltura Verona - Via Sommacampagna n. 63 d/e - Verona

**EX LIBRETTO SANITARIO 3 ORE**

1. **25/02/2026** 9,00-12,00
2. **24/11/2026** 9,00-12,00

FORMAZIONE PRIMO SOCCORSO

E' rivolto ai Datori e lavoratori incaricati a svolgere la funzione di addetto al primo soccorso

Per le aziende che hanno meno di 5 Dipendenti a tempo indeterminato

sede corso: Confagricoltura Verona - Via Sommacampagna n. 63 d/e - Verona

validità tre anni

corso a contributo

**FORMAZIONE PRIMO SOCCORSO 12 ORE - gruppo B-C***

- 04/02/2026 8,30-12,30
1. 11/02/2026 8,30-12,30
18/02/2026 8,30-12,30

- 06/05/2026 8,30-12,30
2. 13/05/2026 8,30-12,30
20/05/2026 8,30-12,30

- 11/11/2026 8,30-12,30
3. 18/11/2026 8,30-12,30
25/11/2026 8,30-12,30

AGGIORNAMENTI PRIMO SOCCORSO 4 ORE - gruppo B-C*

1. 18/02/2026 8,30-12,30
2. 14/04/2026 8,30-12,30
3. 20/05/2026 8,30-12,30
4. 25/11/2026 8,30-12,30

FORMAZIONE PRIMO SOCCORSO

E' rivolto ai Datori e lavoratori incaricati a svolgere la funzione di addetto al primo soccorso

Per le aziende che hanno più di 5 Dipendenti a tempo indeterminato

sede corso: Confagricoltura Verona - Via Sommacampagna n. 63 d/e - Verona

validità tre anni

corso a contributo

**FORMAZIONE PRIMO SOCCORSO 16 ORE - gruppo A***

- 04/02/2026 8,30-12,30
1. 11/02/2026 8,30-12,30
18/02/2026 8,30-12,30 e 13,30-17,30

- 06/05/2026 8,30-12,30
2. 13/05/2026 8,30-12,30
20/05/2026 8,30-12,30 e 13,30-17,30

- 11/11/2026 8,30-12,30
3. 18/11/2026 8,30-12,30
25/11/2026 8,30-12,30 e 13,30-17,30

AGGIORNAMENTI PRIMO SOCCORSO 6 ORE - gruppo A*

1. 18/02/2026 8,30-12,30 e 13,30-15,30
2. 20/05/2026 8,30-12,30 e 13,30-15,30
3. 25/11/2026 8,30-12,30 e 13,30-15,30

FORMAZIONE MACCHINE E ATTREZZATURE

FORMAZIONE TRATTORISTA

E' rivolto a tutti coloro che utilizzano l'attrezzatura
sede corso: Verona

validità cinque anni
corso a contributo



FORMAZIONE TRATTORISTA 8 ORE*

1. **26/02/2026** 8,00-17,00
2. **29/04/2026** 8,00-17,00
3. **04/06/2026** 8,00-17,00
4. **12/11/2026** 8,00-17,00

AGGIORNAMENTI TRATTORISTA 4 ORE*

1. **30/01/2026** 8,30-12,30
2. **09/02/2026** 8,30-12,30
3. **10/03/2025** 8,30-12,30
4. **08/04/2026** 8,30-12,30
5. **16/04/2026** 8,30-12,30 Menà di Castagnaro (VR)
6. **22/04/2026** 8,30-12,30
7. **29/05/2026** 8,30-12,30
8. **16/06/2026** 8,30-12,30
9. **27/10/2026** 8,30-12,30
10. **10/11/2026** 8,30-12,30
11. **15/12/2026** 8,30-12,30

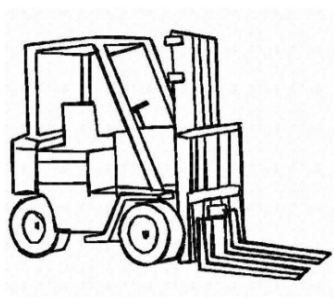

CARRELLO ELEVATORE/MULETTO 12 ORE*

1. **25/03/2026** 8,30-12,30 e 13,30-17,30
26/03/2026 8,30-12,30
2. **10/06/2026** 8,30-12,30 e 13,30-17,30
11/06/2026 8,30-12,30
3. **21/10/2026** 8,30-12,30 e 13,30-17,30
22/10/2026 8,30-12,30
4. **01/12/2026** 8,30-12,30 e 13,30-17,30
03/12/2026 8,30-12,30

AGG.CARRELLO ELEVATORE/MULETTO 4 ORE*

1. **25/03/2026** 8,30-12,30
2. **21/04/2026** 8,30-12,30
3. **10/06/2026** 8,30-12,30
4. **21/10/2026** 8,30-12,30
5. **01/12/2026** 8,30-12,30

TELESCOPICO

E' rivolto a coloro che utilizzano l'attrezzatura

sede corso: Confagricoltura Verona - Via Sommacampagna n. 63 d/e - Verona

validità cinque anni

corso a contributo

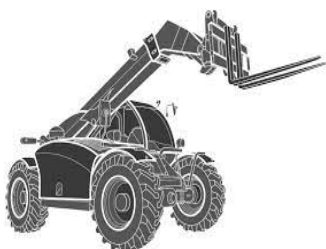

TELESCOPICO 12 ORE*

1. **25/03/2026** 8,30-12,30 e 13,30-17,30
26/03/2026 13,30-17,30
2. **10/06/2026** 8,30-12,30 e 13,30-17,30
11/06/2026 13,30-17,30
3. **21/10/2026** 8,30-12,30 e 13,30-17,30
22/10/2026 13,30-17,30
4. **01/12/2026** 8,30-12,30 e 13,30-17,30
03/12/2026 13,30-17,30

AGGIORNAMENTI TELESCOPICO 4 ORE*

1. **25/03/2026** 8,30-12,30
2. **21/04/2026** 8,30-12,30
3. **10/06/2026** 8,30-12,30
4. **21/10/2026** 8,30-12,30
5. **01/12/2026** 8,30-12,30

CARRELLO ELEVATORE e TELESCOPICO

E' rivolto a tutti coloro che utilizzano l'attrezzatura

sede corso: Confagricoltura Verona - Via Sommacampagna n. 63 d/e - Verona

validità cinque anni

corso a contributo

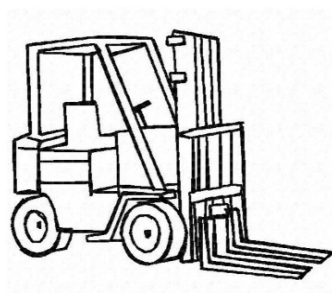
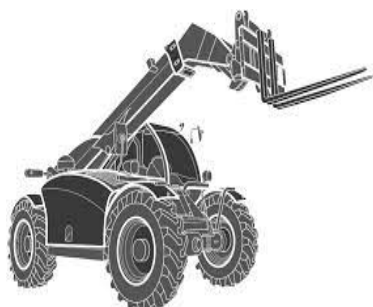

CARRELLO ELEVATORE e TELESCOPICO 16 ORE*

1. **25/03/2026** 8,30-12,30 e 13,30 -17,30
26/03/2026 8,30-12,30 e 13,30 -17,30

2. **10/06/2026** 8,30-12,30 e 13,30 -17,30
11/06/2026 8,30-12,30 e 13,30 -17,30

3. **21/10/2026** 8,30-12,30 e 13,30-17,30
22/10/2026 8,30-12,30 e 13,30 -17,30

4. **01/12/2026** 8,30-12,30 e 13,30-17,30
03/12/2026 8,30-12,30 e 13,30 -17,30

AGG. CARRELLO ELEVATORE e TELESCOPICO 4 ORE*

aggiornamento ogni 5 anni

1. **25/03/2026** 8,30-12,30

2. **21/04/2026** 8,30-12,30

3. **10/06/2026** 8,30-12,30

4. **21/10/2026** 8,30-12,30

5. **01/12/2026** 8,30-12,30

MMT: TERNA-ESCAVATORE-PALA, mini escavatori e mini pala (bobcat)

E' rivolto a tutti coloro che utilizzano l'attrezzatura per qualsiasi massa operativa

sede corso: Confagricoltura Verona - Via Sommacampagna n. 63 d/e - Verona

validità cinque anni

corso a contributo



NUOVO ACCORDO

AGGIORNAMENTO MMT*

TERNA/ESCAVATORE/PALA 4 ORE

1. **24/02/2026** 8,30-12,30

LAVORI IN QUOTA E CORRETTO USO DEI DPI TERZA CATEGORIA

E' rivolto a coloro che utilizzano l'attrezzatura

validità cinque anni

sede corso: Confagricoltura Verona - Via Sommacampagna n. 63 d/e - Verona



LAVORI IN QUOTA E CORRETTO USO DEI DPI 4 ORE

1. **08/05/2026** 8,30-12,30
2. **04/11/2025** 8,30-12,30

AMBIENTI CONFINATI O CON SOSPETTO DI INQUINAMENTO

E' rivolto a coloro che operano in ambienti a rischio

validità cinque anni

sede corso: Verona

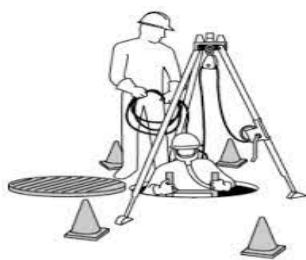

AMBIENTI CONFINATI 12 ORE

NUOVO ACCORDO

1. **02/03/2026** 8,30-12,30
- 06/03/2026** 8,30-12,30 e 13,30 -17,30

PICCOLE ATTREZZATURE

E' rivolto a coloro che utilizzano l'attrezzatura

validità cinque anni

sede corso: Confagricoltura Verona - Via Sommacampagna n. 63 d/e - Verona

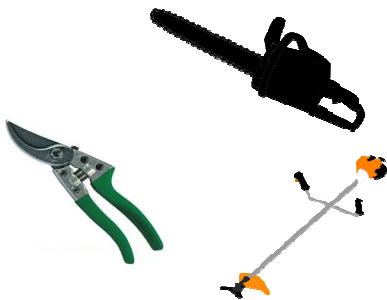

PICCOLE ATTREZZATURE 4 ORE

1. **27/03/2026** 13,30-17,30
2. **13/11/2026** 13,30-17,30

Per iscrizioni e informazioni rivolgersi:

Marica Ceschi e-mail: marica.ceschi@agricoltoriverona.it

Ufficio 045.8628848 Cell. 346.1138650

A raggiungimento di un numero minimo di iscritti, siamo a disposizione per organizzare qualsiasi corso presso la vs. azienda, in questo caso alla tariffa va aggiunto il rimborso km dalla sede di AVS alla sede del corso.

Si informa che i corsi saranno attivati al raggiungimento del numero minimo di iscritti, diversamente potranno subire variazioni.